

Week of: 18 de diciembre Week

Día	Tarea
lunes Monday <u>18</u>	Review for Quiz
martes Tuesday <u>19</u>	Quiz: L3 Contextos (La Familia) and 3.1 (Descriptive Adjectives)
miércoles Wednesday <u>20</u>	En el laboratorio HW: Supersite Due Fri.
jueves Thursday <u>21</u>	Panorama: Ecuador y las Islas Galapagos
viernes Friday <u>22</u>	Cultura: La Navidad en el mundo hispano Supersite HW Due

Week of: 25 de diciembre

Día	Tarea
lunes Monday <u>25</u>	El descanso del invierno * * *
martes Tuesday <u>26</u>	
miércoles Wednesday <u>27</u>	
jueves Thursday <u>28</u>	
viernes Friday <u>29</u>	

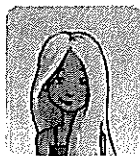

La Familia ¿Quién soy?



Banco de Palabras

abuelo	padre	hermano	tío	suegro	primo
abuela	madre	hermana	tía	suegra	prima
nieto	marido	hijo	sobrino	cuñado	primos
nieta	mujer	hija	sobrino	cuñada	

I am
 Ejemplo. Soy el hermano de tu sobrina. ¿Quién soy? the brother of your niece.
 Who am I? you are my nephew
 Tú eres mi sobrino.

- Soy la madre de tu padre. ¿Quién soy? Tú eres mi abuela.
- Soy el hermano de tu padre. ¿Quién soy? Tú tío
- Soy el marido de tu abuela. ¿Quién soy? Tú . . . abuelo
- Soy la mujer de tu tío. ¿Quién soy? Tú . . . tía
- Soy la hija de tu tía. ¿Quién soy? prima
- Soy el hijo de tu madre. ¿Quién soy? hermano
- Soy el hermano de tu prima. ¿Quién soy? primo
- Soy la hermana de tu marido. ¿Quién soy? cuñada
- Soy el padre de tu mujer. ¿Quién soy? suegro
- Soy la hija de tu hermana. ¿Quién soy? sobrino
- Soy el hijo de tu hijo. ¿Quién soy? nieto
- Soy la madre de tu primo. ¿Quién soy? tía
- Soy el padre de tu hermana. ¿Quién soy? padre
- Soy el hermano de tu mujer. ¿Quién soy? cuñado
- Soy el hijo de tu hermano. ¿Quién soy? sobrino

estructura

3.1 Descriptive adjectives

1 **Correcto o incorrecto** Make a check mark if the descriptive adjective matches the image. If they do not match, write a correct descriptive adjective.



inteligente

1. _____

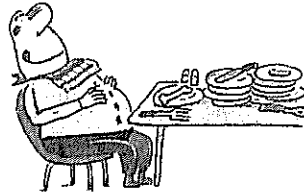

delgado

2. gordo



simpático

3. antipático



delgada

4. _____

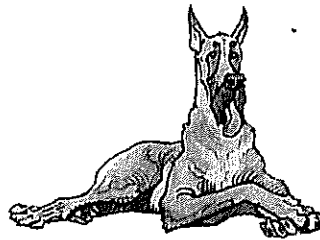

pequeño

5. grande

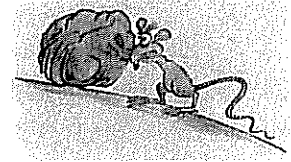

trabajadora

6. _____



fácil

7. difícil



fea

8. _____



bajo

9. alto



rubio

10. _____



chino

11. _____

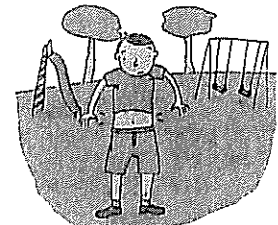

viejo

12. joven